尼康COOLPIX S3數碼相機規格

相機類型：	小型數碼相機
有效像素：	600 萬
CCD：	1/2.5 英吋（總像素 640 萬）
影像模式：	高（2816*）、標準（2816）、標準（2048）、PC 屏幕（1024）、TV 屏幕（640）
鏡頭：	3 倍變焦尼克爾 ED 鏡頭；5.8-17.4mm（相等於 35mm〔135〕格式的 35-105mm）；f/3.0-5.4；12 片 10 組；數碼變焦：高達四倍
對焦範圍：	30cm（12 英吋）至無限遠（∞）；4cm（1.6 英吋）至無限遠（∞）於使用微距拍攝模式
LCD 顯示屏：	2.5 英吋；110,000 點 TFT LCD 顯示屏，可作光度調整
儲存媒體：	內置記憶：約 12MB，SD 記憶卡
攝影模式：	自動、場景輔助（人像、風景、運動、夜間人像）、場景（派對 / 戶內、海灘 / 雪地、日落、黃昏 / 黎明、夜景、近攝、博物館、煙花匯演、翻拍、背光、全景輔助、錄音、水底）、BSS（最佳相片選擇）、模糊警告、日期印記、自拍掣（10 秒）
短片：	有聲：15fps 的電視短片（640），15fps 的小短片（320），15fps 的超小短片（160）；無聲：15fps 間隔定時拍攝短片
拍攝模式：	1）單次，2）連拍（約 1.6fps），3）多重拍攝 16（1/16 尺碼 16 張）
可拍攝張數（使用內置記憶）：	6M：高（2816*）約 4，標準（2816）約 9，3M：標準（2048）約 16
內置閃光燈：	拍攝範圍：0.3-2.5m/1 ft. — 8 ft. 2 in.（廣角），0.3-1.4m/1 ft. — 4 ft. 7in.（遠攝）；閃光模式：自動，自動連減輕紅眼功能（In-Camera Red-Eye Fix），強制閃光，取消閃光及慢速同步閃光
介面（通過 COOL-STATION MV-11/MV-11B）：	USB，音頻 / 視頻輸出
支援多種語言：	功能選單顯示可選擇德文 / 英文 / 西班牙文 / 法文 / 意大利文 / 荷蘭文 / 瑞典文 / 日文 / 簡體中文 / 繁體中文 / 韓文 / 俄文
電力需求：	一枚鋰離子可充電電池 EN-EL8（提供），AC 變壓器 EH-63（提供）
電池壽命（約數）：	使用可充電電池 EN-EL8（根據 CIPA 標準 *）可拍攝約 190 影像
尺寸（闊 x 高 x 深）：	約 89.9 x 57.5 x 19.7mm（3.5 x 2.3 x 0.8 英吋）
重量：	約 118g（4 oz.）（不連電池及記憶卡）
提供配件：	†COOL-STATION MV-11/MV-11B、相機帶、USB 接線 UC-E10、音頻 / 視頻線 EG-E5000、AC 變壓器 EH-63、鋰離子可充電電池 EN-EL8、PictureProject 軟件光碟
另購配件：	COOL-STATION MV-11/MV-11B、USB 接線 UC-E10、音頻 / 視頻線 EG-E5000、AC 變壓器 EH-63、鋰離子可充電電池 EN-EL8、電池充電器 MH-62、防水相機盒 WP-CP5‡

* 量度相機電池壽命的業界標準。溫度為 25˚C（77˚F）；每次拍攝均調校變焦，每隔一次曝光均啟動內置閃光燈，影像模式設定於 NORMAL（標準）。

† 提供配件會因國家或地區的不同而改變

‡ 某些國家或地區將不會提供

PictureProject 系統需求

作業系統：	Macintosh：Mac® OS X 10.1.5 或更新版本（使用燒錄光碟功能時需配備 10.2.8 或更新版本）/ Windows：預先安裝之 Windows® XP 家用版 / 專業版，Windows® 2000 專業版，Windows® Millennium（Me）版本，Windows® 98（SE）
記憶體：	Macintosh：建議使用 64MB 或以上 /Windows：建議使用 64MB 或以上（使用 muvee 功能時需使用 128MB）
硬碟：	安裝時需要 60MB
顯示屏：	800 x 600 或以上連 16-bit 顏色（建議使用全彩）
其他：	安裝時需使用光碟驅動裝置 只支援內置 USB 埠的電腦

Microsoft® 及 Windows® 均是Microsoft Corporation在美國及/或其他國家的註冊商標或商標。Macintosh® 及 QuickTime® 均是Apple Computer Inc.在美國及/或其他國家的註冊商標或商標。FotoNation標誌是一個商標。SD標誌是一個商標。PictBridge是一個商標。D-Lighting科技由Apical Limited提供。臉部優先對焦科技由Identix® 提供。各產品及品牌名稱均為其所屬公司的商標或註冊商標。在本小冊子的LCD顯示屏上的影像均屬模擬影像。

規格及設備如有更改恕不另行通知，生產商方面亦無義務承擔責任。2005年8月©2005株式會社尼康

⚠ **警 告**	請在使用前，仔細閱讀使用說明書以確保正確的操作。部份文件只載於CD-ROM。

尼康香港有限公司
香港太古城英皇道1111號太古城中心一座10字樓1001室
電話：(852)2882 3936　傳真：(852)2504 5689
www.nikon.com.hk

Ch

在香港印刷 Code No.6CH50030（0508A）Ad

Nikon

At the heart of the image

影像·從心

尼 康 數 碼 相 機

COOLPIX S3

珍珠白色

白金銀色

酒紅色

畫質清晰銳利，盡現獨特風格

COOLPIX S3數碼相機無論外型及拍攝效果同樣出眾奪目。相機雲集600萬有效像素及3倍變焦尼克爾ED*鏡頭於一身。機身設計纖薄流麗，型格非凡，讓您盡現個人風格。相機同時提供一系列獨一無二的尼康相機功能，進一步提升照片素質，令出色畫質唾手可得。另外機身備有多款繽紛顏色以供選擇，除了拍攝一刻，您亦可透過手中的相機流露真我性情。

出眾型格，過人畫質，盡在COOLPIX S3。

* 尼康的ED(超低色散)鏡片提供超卓的銳利度和理想的色彩矯正效果。

6
百萬像素

3倍
變焦

2.5
英吋LCD顯示屏

D-Lighting

D-Lighting 可補救曝光不足或
背光太強的影像，
自動為照片補光及修飾細節，
同時保留其餘適度曝光的地方。

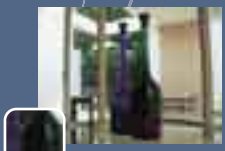

D-Lighting 功能關閉

D-Lighting 功能啟動

臉部優先自動對焦功能*

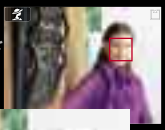

智慧臉部優先自動對焦功能
自動追蹤並鎖定
拍攝對象的面部準確對焦，
為您帶來銳利清晰的人物肖像。

* 臉部確認功能只限使用於指定拍攝情況。

In-Camera Red-Eye Fix
尼康內置減輕紅眼功能

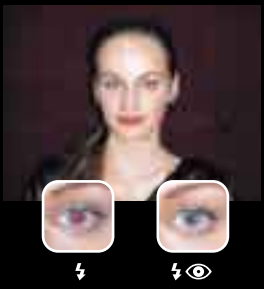

In-Camera Red-Eye Fix
尼康內置減輕紅眼功能
自動偵測由閃光燈導致的
紅眼現象，然後作出糾正，
令您在光線不足的情況下
仍然能拍得出色效果。

無限機遇

COOL-STATION

COOL-STATION MV-11/
MV-11B插座讓您不用從相機
取出電池亦可為相機充電。
您亦可透過USB接線
將插座直接連接至電腦甚至
電視播放影像。

備註：MV-11或MV-11B視乎機身顏色提供。

防水相機盒

只需配備另購防水相機盒
WP-CP5，您即可於滂沱大雨
或陽光與海灘之間
盡情享受攝影樂趣，
更可帶著相機潛至水深40米，
再配合COOLPIX S3超卓的
水底場景模式拍出無數出色照片。